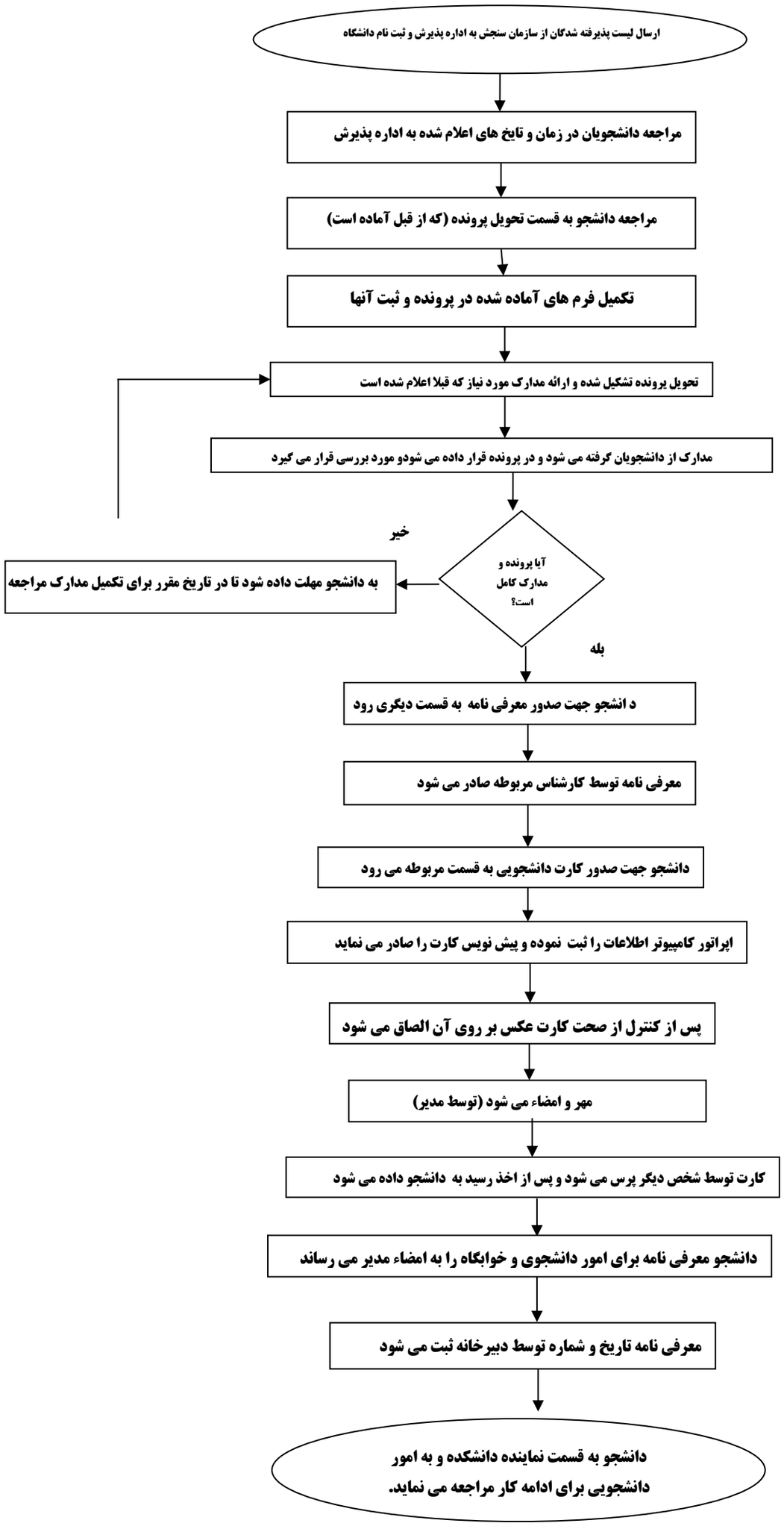ثبت نام از پذیرفته شدگان آزمون سراسری وکارشناسی ناپیوسته